Europejski Tydzień Autyzmu

W dniach 1-7 grudnia obchodzony jest co roku Europejski Tydzień Autyzmu. Celem tego szczególnego tygodnia jest przede wszystkim dostarczanie rzetelnej wiedzy społeczeństwu na temat zaburzeń związanych ze spektrum autyzmu, uwrażliwienie na potrzeby osób dotkniętych autyzmem, a także poprawienie dostępu do świadczeń dla osób zmagających się z tym problemem.

W Specjalnym Ośrodku Szkolno-Wychowawczym w Nowym Mieście nad Pilicą Europejski Tydzień Autyzmu rozpoczęliśmy na niebiesko. Przez cały tydzień uczniowie podczas zajęć edukacji wczesnoszkolnej oraz lekcji wychowawczych poszerzali swoją wiedzę na temat Autyzmu na podstawie prezentacji i materiałów zajęciowych przygotowanych przez nauczycieli.

Pamiętajmy, że osoby z autyzmem są wśród nas. Niech obchody Europejskiego Tygodnia Autyzmu pozwolą na zrozumienie, że Inny oznacza również piękny i mądry….

Zapraszamy na fotorelację

ROKU
POGODA

liczyć
boli mnie stopa
ćwiczyć
boli mnie

Europejski Tydzień Autyzmu
czytać
karmić
ćwiczyć
123

PLAN DNIA

na niebiesko
dla autyzmu
1
2
3

STREET

adida

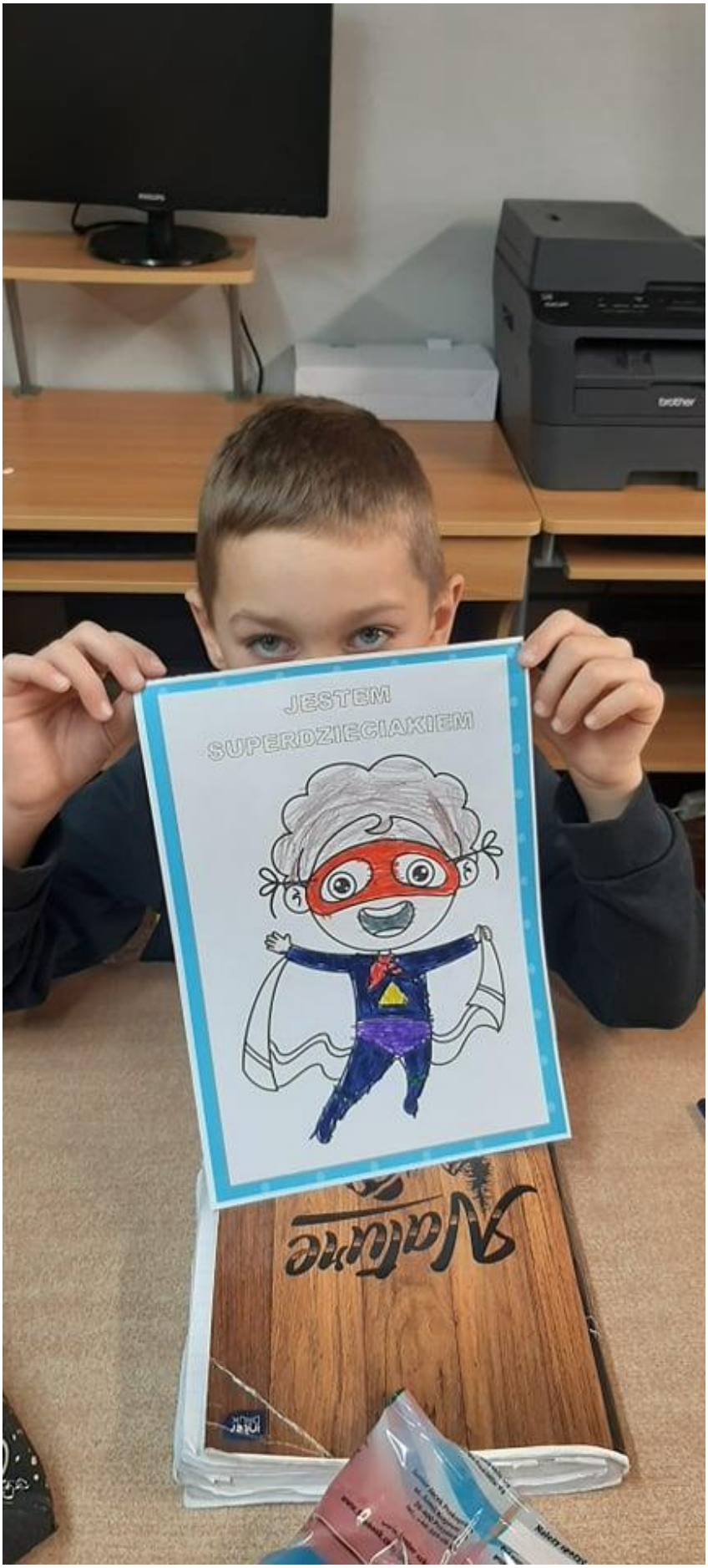
JESTEM
SUPERDZIECIAKIEM

JESTEM
SUPERDOŚCIAKIEM

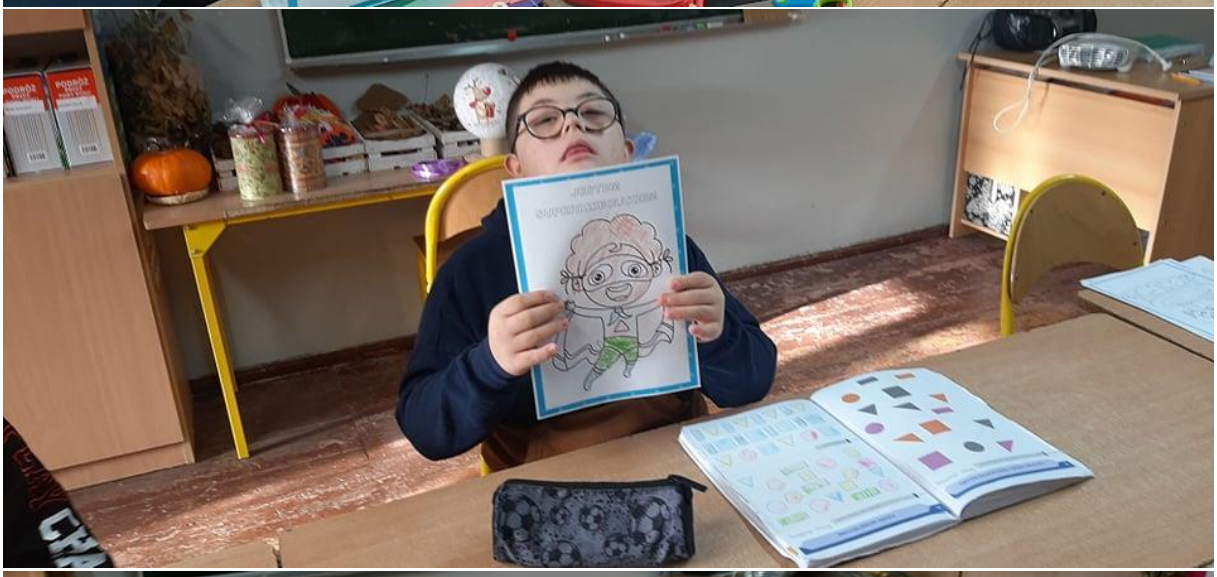

1
3
4

1
3
4

BREAK
RULES

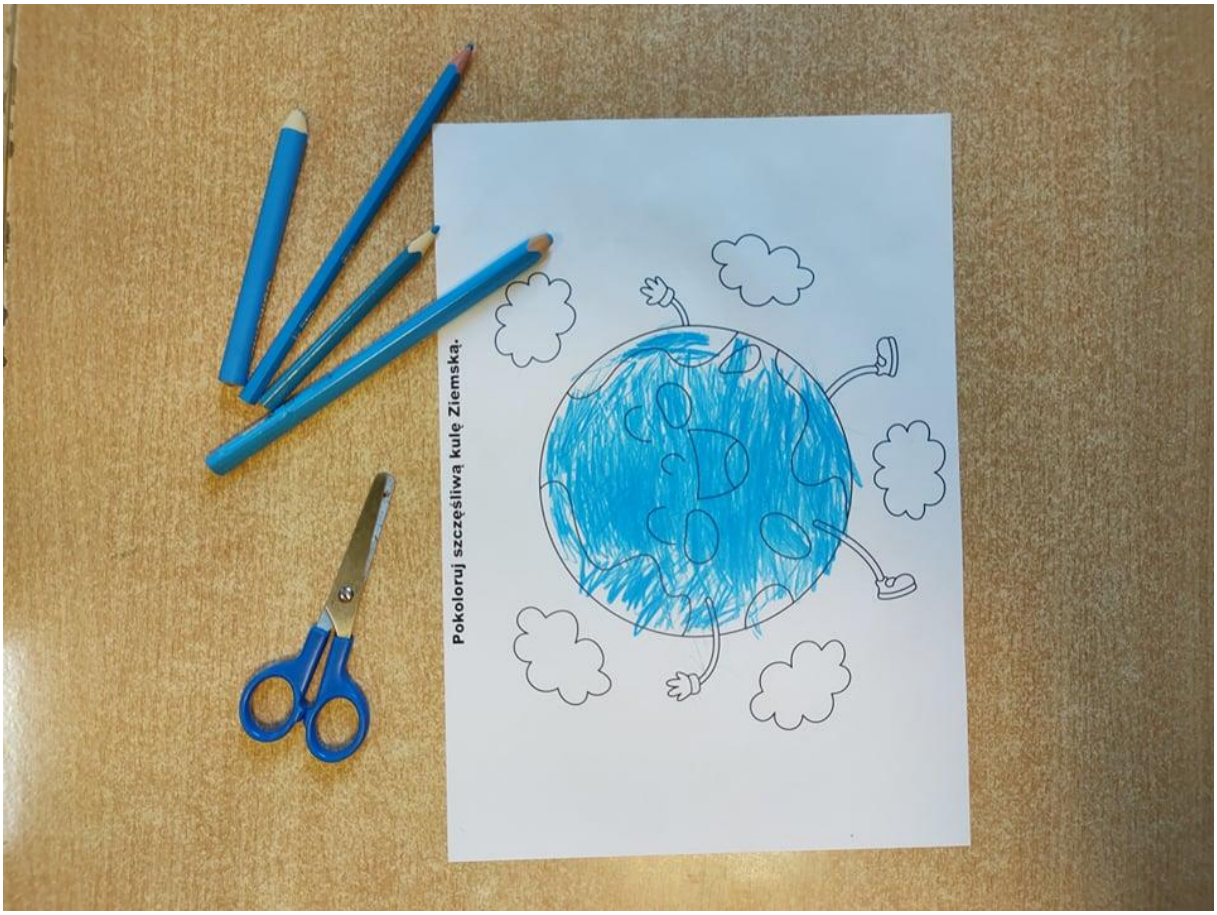
Pokoloruj szczęśliwą kulę Ziemską.

NASZE PRACE